

ŘEZ A-A'

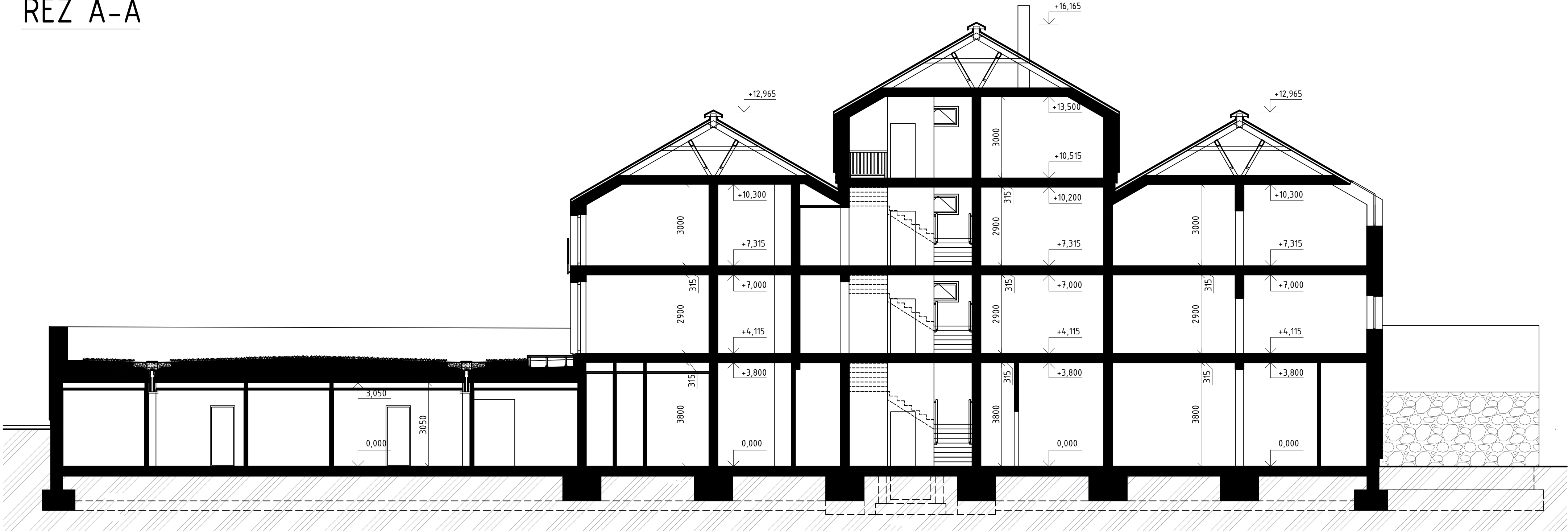

0,000 = 426,850m n.m., B.p.v. / SOUŘADNICOVÝ SYSTÉM S-JTSK

DRUH PRÁCE		DIPLOMOVÁ PRÁCE		<div><div>T</div><div>FAKULTA STAVEBNÍ ústav pozemního stavitelství</div></div>
VYPRACOVAL	Pavĺína Bartošová			
VEDOUĆÍ PRÁCE	Ing. Tomáš Petřiček, Ph.D.			
STAVEBNÍK	Jiřĩ Adámek, Za Mostem 10, Brno–Komárov			
MÍSTO STAVBY	k.ú. Kunčice pod Ondřejníkem p.č. 9/3			
NÁZEV STAVBY	HORSKÝ HOTEL S WELLNESS CENTREM			
STAVEBNÍ OBJEKT	SO 01	FORMÁT	3x44	
ČÁST	PŘÍPRAVNÉ A STUDIJNÍ PRÁCE	DATUM	01/2019	
OBSAH:	ŘEZ A - A'	STUPEŇ PD	DPS	
		MEŘITKO 1:100	Č. VÝKRESU 05	